Согласовано:
Председатель местной организации
общероссийской общественной
организации ВОИ Ленинского района
Г. Красноярска
_____ А.В. Качаев
«____» _____ 20___ г.

Утверждаю:
Заведующий МБДОУ № 167
_____ Н.Ю.Семененко
«____» _____ 20___г.

Утверждаю:
Начальник территориального отдела
главного управления образования
администрации города по Ленинскому
району г. Красноярска
_____ О.А. Урбанович
«____» _____ 20___г.

ПАСПОРТ ДОСТУПНОСТИ
объекта социальной инфраструктуры (ОСИ)
№ _____

1. Общие сведения об объекте

1.1. Наименование (вид) объекта: дошкольное образовательное учреждение (МБДОУ № 167)
1.2. Адрес объекта: 660014 г. Красноярск, пр. им. газеты «Красноярский рабочий», д. 52 А, тел. 264-39-23
1.3. Сведения о размещении объекта:
- отдельно стоящее здание 2 этажа, 802,2 кв.м
- наличие прилегающего земельного участка (да); 6550 кв.м
1.4. Год постройки здания 1952, последнего капитального ремонта *не было.*
1.5. Дата предстоящих плановых ремонтных работ: *текущего июль 2019 г.*

сведения об организации, расположенной на объекте

1.6. Название организации (учреждения), (полное юридическое наименование – согласно Уставу, краткое наименование) муниципальное бюджетное дошкольное образовательное учреждение «Детский сад № 167 общеразвивающего вида с приоритетным осуществлением деятельности по социально- личностному направлению развития детей» (МБДОУ № 167)
1.7. Юридический адрес организации (учреждения): *660123, Россия, Красноярский край, г. Красноярск, ул. Иркутская, 6, тел. 264-19-84*
1.8. Основание для пользования объектом (оперативное управление, аренда, собственность)
1.9. Форма собственности (государственная, негосударственная)
1.10. Территориальная принадлежность (*федеральная, региональная, муниципальная*)
1.11. Вышестоящая организация (*наименование*): Главное управление образования администрации г. Красноярска
1.12. Адрес вышестоящей организации, другие координаты: 660049, г. Красноярск, ул. Карла Маркса, 93. Тел.: (391)226-10-41. Факс: (391)226-15-00

2. Характеристика деятельности организации на объекте
(по обслуживанию населения)

2.1 Сфера деятельности: (*здравоохранение, образование, социальная защита, физическая культура и спорт, культура, связь и информация, транспорт, жилой фонд, потребительский рынок и сфера услуг, другое)*
2.2 Виды оказываемых услуг: Образовательная услуга, присмотр и уход
2.3 Форма оказания услуг: (на объекте, с длительным пребыванием, в т.ч. проживанием, на дому, дистанционно)
2.4 Категории обслуживаемого населения по возрасту: дети дошкольного возраста с 3 до 7 лет), взрослые трудоспособного возраста, пожилые; все возрастные категории)

2.5 Категории обслуживаемых инвалидов: *инвалиды, передвигающиеся на коляске, инвалиды с нарушениями опорно-двигательного аппарата; нарушениями зрения, нарушениями слуха, нарушениями умственного развития.*
2.6 Плановая мощность: посещаемость (количество обслуживаемых в день), вместимость, пропускная способность: 110 человек
2.7 Участие в исполнении ИПР инвалида, ребенка-инвалида (да, нет) **да**

3. Состояние доступности объекта

3.1 Путь следования к объекту пассажирским транспортом
(описать маршрут движения с использованием пассажирского транспорта)
На автомобиле, на автобусе, на трамвае, пешком.
Из любой точки города автобусным маршрутами № 1,2,3, 43, 90, 85, 95, 60, 19, 84, 10; трамвай № 7, 4. Остановка «Аэрокосмический университет».
наличие адаптированного пассажирского транспорта к объекту - Нет
3.2 Путь к объекту от ближайшей остановки пассажирского транспорта:
3.2.1 расстояние до объекта от остановки транспорта: 400м.
3.2.2 время движения (пешком): 10- 15 минут.
3.2.3 наличие выделенного от проезжей части пешеходного пути (*да, нет*)
Да
3.2.4 Перекрестки: *нерегулируемые;* ***регулируемые****, со звуковой сигнализацией, таймером;*
Нет
3.2.5 Информация на пути следования к объекту: *акустическая, тактильная, визуальная;* ***нет***
На пешеходном переходе светофор
3.2.6 Перепады высоты на пути:
Есть (Бордюры высотой до 10 см., трамвайные пути выше проезжей части и тротуара)
Их обустройство для инвалидов на коляске: *да,* ***нет***

3.3 Организация доступности объекта для инвалидов – форма обслуживания*

№ п/п	Категория инвалидов (вид нарушения)	Вариант организации доступности объекта (формы обслуживания)*
1.	Все категории инвалидов и МГН	ДУ
	в том числе инвалиды:	
2	передвигающиеся на креслах-колясках	ВНД
3	с нарушениями опорно-двигательного аппарата	ДУ

4	с нарушениями зрения	ДУ
5	с нарушениями слуха	ДУ
6	с нарушениями умственного развития	ДУ

3.4 Состояние доступности основных структурно-функциональных зон

№ п \п	Основные структурно-функциональные зоны	Состояние доступности, в том числе для основных категорий инвалидов**
1	Территория, прилегающая к зданию (участок)	Индивидуальное решение с ТСР
2	Вход (входы) в здание	Ремонт (капитальный)
3	Путь (пути) движения внутри здания (в т.ч. пути эвакуации)	Ремонт (капитальный), индивидуальное решение с ТСР
4	Зона целевого назначения здания (целевого посещения объекта)	Ремонт (капитальный), индивидуальное решение с ТСР
5	Санитарно-гигиенические помещения	Ремонт (капитальный), индивидуальное решение с ТСР
6	Система информации и связи (на всех зонах)	ДП-И (К, О, Г), ВНД-И (С, У)
7	Пути движения к объекту (от остановки транспорта)	ДП-И (О, Г, У), ВНД-И (К, С)

** Указывается: ДП-В - доступно полностью всем; ДП-И (К, О, С, Г, У) – доступно полностью избирательно (указать категории инвалидов); ДЧ-В - доступно частично всем; ДЧ-И (К, О, С, Г, У) – доступно частично избирательно (указать категории инвалидов); ДУ - доступно условно, ВНД – временно недоступно

3.5. Итоговое заключение о состоянии доступности ОСИ:

Объект признан временно недоступным для всех категорий инвалидов. Для обеспечения условной доступности для инвалидов с нарушениями слуха рекомендуется обеспечить размещение визуальной информации на входе на территорию, в здание, организацию сурдоперевода и установить индукционную систему (переносную) при оказании услуг. Наличие информации на всех зонах, в том числе на ясном языке, обеспечит полную доступность для инвалидов с умственными нарушениями. Организация ситуационной помощи на входе, путях движения и зоне оказания услуг позволит добиться условной доступности для инвалидов, передвигающихся

на креслах-колясках. Для инвалидов с иными нарушениями опорно-двигательного аппарата можно добиться полной доступности объекта при регулировке работы доводчика для обеспечения закрывания калитки не менее 5 секунд, приведения в соответствие с нормативными требованиями системы визуальной информации на всех зонах, а также обустройства санитарно-гигиенических помещений (туалета и душевой). Вопрос доступности объекта для инвалидов с нарушением зрения может решаться путем оказания ситуативной помощи на всех зонах, а также при комплексном развитии системы информации на объекте с использованием контрастных и тактильных направляющих на всех путях движения, дублировании основной информации рельефно-точечным шрифтом и акустической информацией. В результате чего может быть достигнута условная доступность объекта для граждан с нарушениями зрения. Но, в связи с тем, что на объекте эвакуационные лестницы 3 типа, для всех групп инвалидов возможна только условная доступность (СП 59.13330.2012. «Доступность зданий и сооружений для маломобильных групп населения. Актуализированная редакция СНиП 35-01-2001», утвержденный Приказом Минрегиона России от 27 декабря 2011 г. № 605, п. 5.2.32).

4. Управленческое решение

4.1. Рекомендации по адаптации основных структурных элементов объекта

№№ п \п	Основные структурно-функциональные зоны объекта	Рекомендации по адаптации объекта (вид работы)*
1	Территория, прилегающая к зданию (участок)	Текущий ремонт, ТСР
2	Вход (входы) в здание	Текущий ремонт, ТСР, организационные мероприятия
3	Путь (пути) движения внутри здания (в т.ч. пути эвакуации)	Текущий ремонт, ТСР, организационные мероприятия
4	Зона целевого назначения здания (целевого посещения объекта)	Текущий ремонт, ТСР, организационные мероприятия
5	Санитарно-гигиенические помещения	Текущий ремонт, ТСР, организационные мероприятия
6	Система информации на объекте (на всех зонах)	ТСР, организационные мероприятия
7	Пути движения к объекту (от остановки	Текущий ремонт

	транспорта)	
8	Все зоны и участки	Текущий ремонт, ТСР, организационные мероприятия

*- указывается один из вариантов (видов работ): не нуждается; ремонт (текущий, капитальный); индивидуальное решение с ТСР; технические решения невозможны – организация альтернативной формы обслуживания

4.2. Период проведения работ: при наличии выделенных бюджетных средств
(указывается наименование документа: программы, плана)

4.3 Ожидаемый результат (по состоянию доступности) после выполнения работ по адаптации: доступно частично всем

4.4. Для принятия решения требуется, не требуется *(нужное подчеркнуть)*:
Согласование
Имеется заключение уполномоченной организации о состоянии доступности объекта (*наименование документа и выдавшей его организации, дата*): нет
4.5. Информация размещена (обновлена) на Карте доступности субъекта Российской Федерации дата _____
(наименование сайта, портала)

5. Особые отметки

Паспорт сформирован на основании:

1. Анкеты (информации об объекте) от «20» февраля 2019 г.,

2. Акта обследования объекта: от «22» февраля 2019 г.

3. Решения Комиссии по проведению обследования и паспортизации здания МБДОУ № 167 от «22» февраля 2019 г.: в МБДОУ № 167 не организована доступность детей с ОВЗ.

Утверждаю:
Заведующий МБДОУ № 167
_____ Н.Ю. Семененко
«____» _____ 20___ г.

АНКЕТА
(информация об объекте социальной инфраструктуры)
К ПАСПОРТУ ДОСТУПНОСТИ ОСИ
№ 1

1. Общие сведения об объекте

1.1. Наименование (вид) объекта *Объект дошкольного образования*
1.2. Адрес объекта: *660014, Россия, Красноярский край, г. Красноярск, пр-т им. газеты «Красноярский рабочий», д. 52 А, тел. 264-39-23*
1.3. Сведения о размещении объекта
- отдельно стоящее здание *2* этажей, *802,2 кв.м*
- часть здания_____этажей (или на _____ этаже),___кв.м.
- наличие прилегающего земельного участка (да, нет); *6550 кв.м*
1.4. Год постройки здания *1952 г.,*
последнего капитального ремонта *не было*
1.5. Дата предстоящих плановых ремонтных работ: *текущего июль 2018 г., капитального нет.*

сведения об организации, расположенной на объекте

1.6. Название организации (учреждения), (полное юридическое наименование – согласно Уставу, краткое наименование) *муниципальное бюджетное дошкольное образовательное учреждение «Детский сад № 167 общеразвивающего вида с приоритетным осуществлением деятельности по социально-личностному направлению развития детей» (МБДОУ № 167)*
1.7. Юридический адрес организации (учреждения) *660123, Россия, Красноярский край, г. Красноярск, ул. Иркутская, 6, тел. 264-19-84*
1.8. Основания для пользования объектом (оперативное управление, аренда, собственность) *оперативное управление.*
1.9. Форма собственности (государственная, негосударственная) *государственная.*
1.10. Территориальная принадлежность (федеральная, региональная, муниципальная) *муниципальная.*
1.11. Вышестоящая организация (наименование) *главное управление образования администрации города Красноярска.*
1.12. Адрес вышестоящей организации, другие координаты *660049, Россия, Красноярский край, город Красноярск, ул .Карла Маркса, д. 93.*

2. Характеристика деятельности организации на объекте

2.1 Сфера деятельности: (*здравоохранение, образование, социальная защита, физическая культура и спорт, культура, связь и информация, транспорт, жилой фонд, потребительский рынок и сфера услуг, другое) образование.*
2.2 Виды оказываемых услуг: *реализация основных общеобразовательных программ дошкольного образования, присмотр и уход.*
2.3 Форма оказания услуг: (на объекте, с длительным пребыванием, в т.ч. проживанием, на дому, дистанционно) *на объекте, длительность пребывания 12 часов.*
2.4 Категории обслуживаемого населения по возрасту: (дети, взрослые трудоспособного возраста, пожилые; все возрастные категории)
2.5 Категории обслуживаемых инвалидов: *инвалиды, передвигающиеся на коляске, инвалиды с нарушениями опорно-двигательного аппарата; нарушениями зрения, нарушениями слуха, нарушениями умственного развития.*
2.6 Плановая мощность: посещаемость (количество обслуживаемых в день), вместимость, пропускная способность: *110 человек.*
2.7 Участие в исполнении ИПР инвалида, ребенка-инвалида (да, нет) *нет.*

3. Состояние доступности объекта

3.1. Путь следования к объекту пассажирским транспортом
(описать маршрут движения с использованием пассажирского транспорта)
- *маршруты пассажирского транспорта: автобус № 2, 3, 8, 10, 19, 43, 60, 85, 90, 95, 159, 173 до остановки общественного транспорта «Аэрокосмический университет»;*
- *маршруты пассажирского транспорта: трамвай № 4,7 до остановки общественного транспорта «Аэрокосмический университет»»;*
наличие адаптированного пассажирского транспорта к объекту *нет.*

3.2. Путь к объекту от ближайшей остановки пассажирского транспорта:
3.2.1 расстояние до объекта от остановки транспорта *400 м.*
3.2.2 время движения (пешком): *10 -15 мин.*
3.2.3 наличие выделенного от проезжей части пешеходного пути (*да, нет*) *да.*
3.2.4 Перекрестки: *нерегулируемые; регулируемые, со звуковой сигнализацией, таймером;*
3.2.5 Информация на пути следования к объекту: *акустическая, тактильная, визуальная; нет*
3.2.6 Перепады высоты на пути: *Есть (трамвайные пути выше проезжей части и тротуара)*
Их обустройство для инвалидов на коляске: *да, нет*

3.3.Организация доступности объекта для инвалидов - форма обслуживания

№ п/п	Категория инвалидов (вид нарушения)	Вариант организации доступности объекта (формы обслуживания)*
1.	Все категории инвалидов и МГН	ДУ
	в том числе инвалиды:	
2	передвигающиеся на креслах-колясках	ВНД
3	с нарушениями опорно-двигательного аппарата	ДУ
4	с нарушениями зрения	ДУ
5	с нарушениями слуха	ДУ
6	с нарушениями умственного развития	ДУ

* - указывается один из вариантов: «А», «Б», «ДУ», «ВНД»

3.4. Состояние доступности основных структурно-функциональных зон

№ п/п	**Основные структурно-функциональные зоны**	**Состояние доступности для основных категорий инвалидов ****					
		К Для передви-гающихся на креслах-колясках	**О** С другими наруше-ниями ОДА	**С** С наруше-ниями зрения	**Г** С наруше-ниями слуха	**У** С умствен-ными наруше-ниями	**Для всех категорий МГН**
1	Территория, прилегающая к зданию (участок)	ДУ	ДУ	ДУ	ДП	ДП	ДУ
2	Вход (входы) в здание	НЕТ	ДЧ	ДУ	ДУ	ДП	ДУ
3	Путь (пути) движения внутри здания (в т.ч. пути эвакуации)	ДУ	ДП	ДУ	ДП	ДП	ДП
4	Зона целевого назначения здания (целевого посещения объекта)	ДУ	ДУ	ДУ	ДУ	ДУ	ДУ
5	Санитарно-гигиенические помещения	НЕТ	ДП	ДУ	ДУ	ДП	ДП
6	Система информации и связи (на всех зонах)	ДП	ДП	ДУ	ДУ	ДП	ДУ
7	Пути движения к объекту (от остановки транспорта)	ДП	ДП	ДУ	ДП	ДП	ДУ
8	**Все зоны и участки**	ДУ	ДУ	ДУ	ДП	ДП	ДУ

** Указывается: ДП - В - доступно полностью всем; ДП - И (К,О,С,Г,У) - доступно полностью избирательно (указать категории инвалидов); ДЧ- В – доступно частично всем; ДЧ-В- доступно частично всем; ДЧ - И (К,О,С,Г,У) – доступно частично избирательно (указать категорию инвалидов); ДУ – доступно условно, ВНД – временно недоступно.

3.5. Итоговое заключение о состоянии доступности ОСИ:

3.5. Итоговое заключение о состояние доступности ОСИ:

*Объект признан **временно недоступным для всех категорий инвалидов.***

Для решения вопросов доступности для всех категорий инвалидов в качестве безусловно обязательных мер требуется, прежде всего, установить информацию об ОСИ у входа на территорию, организовать автостоянку и освещение, отремонтировать покрытие пешеходных путей на прилегающей территории, организовать оказание ситуационной помощи сотрудниками учреждения с закреплением функциональных обязанностей в должностных инструкциях, продумать и обозначить на схемах наиболее оптимальные пути движения к зоне целевого назначения и санитарно – гигиеническим помещениям, а также организовать систему оповещения в экстренных случаях и обозначить пути эвакуации.

***Для обеспечения полной доступности объекта для инвалидов с умственными нарушениями** необходимо оборудовать помещение в каждом блоке и для нестационарных клиентов и посетителей с установкой кнопки вызова персонала.*

***Для обеспечения полной доступности объекта для инвалидов с патологией опорно - двигательного аппарата** требуется установка оградительных поручней на входной площадке главного входа, нормативных поручней на лестницах и вдоль стен.*

***Для обеспечения условной доступности объекта для инвалидов с нарушениями слуха** необходимо выделить в зале не менее 5% специально оборудованных мест с возможностью усиления звука, а также организовать сурдоперевод при оказании услуг.*

***Для обеспечения частичной доступности объекта для инвалидов, передвигающихся на креслах- колясках**, требуется комплексное оборудование входа для инвалидов на креслах-колясках с установкой пандуса на входной площадке главного входа с обеспечением информационного сопровождения от входа на территорию, установка бортиков на путях движения. Для обеспечения условной доступности объекта для этой категории требуется приобретение ТСР (лестницехода) и оказание ситуационной помощи со стороны персонала.*

***Обеспечение доступности для инвалидов с нарушением зрения** на первом этапе может решаться путем оказания ситуационной помощи на всех зонах, что обеспечит условную доступность объекта; при комплексном развитии системы информации на объекте с использованием цветовых направляющих на всех путях движения, в т.ч. на прилегающей территории, дублировании основной информации рельефно - точечным шрифтом и акустической информацией может быть достигнута полная доступность объекта для инвалидов с нарушением зрения.*

4. Управленческое решение

4.1. Рекомендации по адаптации основных структурных элементов объекта

№ п/п	Основные структурно-функциональные зоны	Рекомендации по адаптации объекта (вид работ)			
		не нуждается (доступ обеспечен)	ремонт (текущий, капитальный); оснащение оборудованием	индивидуальное решение с техническими средствами реабилитации	технические решения невозможны - организация альтернативной формы обслуживания
1	2	3	4	5	6

1.	Территория, прилегающая к зданию (участок)	Имеется ровное асфальтовое покрытие.	Установка рельефных и силуэтных указателей Установка перил на лестнице, переоборудование лестницы для плавного спуска колясок (при наличии финансирования - 2017- 2020 год).	—	Установка кнопки вызова персонала для инвалидов – колясочников с целью оказания им помощи при въезде в здание. Срок выполнения - 2017- 2020 год.
2.	Вход (входы) в здание	—	Установка звуковых, визуальных и тактильных ориентиров. При наличии финансирования- 2016год. Оформление входных и выходных полотен дверей разными цветами. При наличии финансирования- 2016 год.	Монтаж пандусов, установка плавных доводчиков. При наличии финансирования- 2017 - 2020 год.	Установка кнопки вызова персонала для инвалидов – колясочников с целью оказания им помощи при въезде в здание. Срок выполнения- 2017- 2020 год.
3.	Путь (пути) движения внутри здания, включая пути эвакуации	—	Увеличение проемов дверных проходов, ликвидация порогов. При наличии финансирования- 2018 год. Оснащение дверей яркой маркировкой на высоте 1,5 м. от пола. Срок выполнения – 2017 год. На лестничном марше установка рельефных пластин с номерами этажа. Обозначение первой и последней ступени марша контрастной	Установка поручней на путях следования. При наличии финансирования- 2018 год.	

			окраской. При наличии финансирования – 2016год. Установка звуковых, визуальных и тактильных ориентиров. При наличии финансирования - 2017- 2020 год.		
4.	Зона целевого назначения здания (целевого посещения объекта)	—	Увеличение проемов дверных проходов. При наличии финансирования - 2018 год. Установка звуковых, визуальных и тактильных ориентиров. При наличии финансирования - 2017- 2020 год.	Установка поручней по периметру групповых помещений. Приобретение одноместных столов для детей - инвалидов. При наличии финансирования - 2018 год.	Подъем на второй этаж инвалидов - колясочников не возможен.
5.	Санитарно - гигиенические помещения	—	Увеличение проемов дверных проходов. При наличии финансирования - 2018 год. Установка крючков для одежды, костылей и др. принадлежностей. При наличии финансирования - 2016год.	Установка поручней по боковым сторонам помещения. Установка рельефных и цветовых опознавательных знаков. При наличии финансирования - 2016год.	—
6.	Система информации и связи (на всех зонах)	Наличие телефонной точки на первом этаже здания в доступном месте.	—	Обеспечение радиосвязи, домофона на групповых и административных дверях. При наличии финансирования - 2016год.	—
7.	Пути движения к объекту (от остановки транспорта)	—	Ремонт тротуаров, асфальтирование дороги. При наличии финансирования -	Установка звуковых, визуальных и тактильных ориентиров. При	Оснащение регулируемого пешеходного перехода звуковым

			2016год.	наличии финансирования - 2016 год.	сигналом.
8.	Все зоны и участки				

*- указывается один из вариантов (видов работ): не нуждается; ремонт (текущий, капитальный); индивидуальное решение с ТСР; технические решения невозможны - организация альтернативной формы обслуживания.

Размещение информации на Карте доступности субъекта Российской федерации согласовано: заведующий МБДОУ № 167 Семененко Н.Ю. Тел. 264-19-84

(подпись, Ф.И.О., должность; координаты для связи уполномоченного представителя объекта)

Утверждаю:
Заведующий МБДОУ № 167
_____ Н.Ю. Семененко
«____» _____ 20___ г.

АКТ ОБСЛЕДОВАНИЯ
объекта социальной инфраструктуры
К ПАСПОРТУ ДОСТУПНОСТИ ОСИ
№ _____

«____» _____ 20___ г.

1. Общие сведения об объекте

1.1. Наименование (вид) объекта дошкольное образовательное учреждение
1.2. Адрес объекта: 660014 г. Красноярск, пр. им. газеты «Красноярский рабочий», д. 52 А, тел. 264-39-23
1.3. Сведения о размещении объекта
- отдельно стоящее здание 2 этажей, 802,2 кв.м
- наличие прилегающего земельного участка (да, нет); 6550кв.м
1.4. Год постройки здания 1960, последнего капитального ремонта: *не было*.
1.5. Дата предстоящих плановых ремонтных работ: *текущего июль 2019 г.*
1.6. Название организации (учреждения), (полное юридическое наименование – согласно Уставу, краткое наименование): муниципальное бюджетное дошкольное образовательное учреждение «Детский сад № 167 общеразвивающего вида с приоритетным осуществлением деятельности по социально- личностному направлению развития детей» (МБДОУ № 167)
1.7. Юридический адрес организации (учреждения):*660123, Россия, Красноярский край, г. Красноярск, ул. Иркутская, 6, тел. 264-19-84*

2. Характеристика деятельности организации на объекте

2.1 Сфера деятельности: (*здравоохранение, образование, социальная защита, физическая культура и спорт, культура, связь и информация, транспорт, жилой фонд, потребительский рынок и сфера услуг, другое)*
2.2 Виды оказываемых услуг: Образовательная услуга, присмотр и уход
2.3 Форма оказания услуг: (на объекте, с длительным пребыванием, в т.ч. проживанием, на дому, дистанционно)
2.4 Категории обслуживаемого населения по возрасту: (дети, взрослые трудоспособного возраста, пожилые; все возрастные категории)
2.5 Категории обслуживаемых инвалидов: *инвалиды, передвигающиеся на коляске, инвалиды с нарушениями опорно-двигательного аппарата; нарушениями зрения, нарушениями слуха, нарушениями умственного развития*
Нет.

2.6 Плановая мощность: посещаемость (количество обслуживаемых в день), вместимость, пропускная способность: 110 человек
2.7 Участие в исполнении ИПР инвалида, ребенка-инвалида (да, нет)

3. Состояние доступности объекта

3.1. Путь следования к объекту пассажирским транспортом
(описать маршрут движения с использованием пассажирского транспорта)
На автомобиле, на автобусе, на трамвае, пешком,
наличие адаптированного пассажирского транспорта к объекту
Нет
3.2. Путь к объекту от ближайшей остановки пассажирского транспорта:
3.2.1 расстояние до объекта от остановки транспорта: 400м.
3.2.2 время движения (пешком): 10-15 мин.
3.2.3 наличие выделенного от проезжей части пешеходного пути (*да, нет*)
Нет
3.2.4 Перекрестки: *нерегулируемые; регулируемые, со звуковой сигнализацией, таймером;*
3.2.5 Информация на пути следования к объекту: *акустическая, тактильная, визуальная; нет*
На пешеходном переходе светофор
3.2.6 Перепады высоты на пути:
Есть (Бордюры высотой до 10 см., трамвайные пути выше проезжей части и тротуара)
Их обустройство для инвалидов на коляске: *да, нет*

3.3. Организация доступности объекта для инвалидов – форма обслуживания

№ п/п	Категория инвалидов (вид нарушения)	Вариант организации доступности объекта (формы обслуживания)*
1.	Все категории инвалидов и МГН	ДУ
	в том числе инвалиды:	
2	передвигающиеся на креслах-колясках	ВНД
3	с нарушениями опорно-двигательного аппарата	ВНД
4	с нарушениями зрения	ДУ
5	с нарушениями слуха	ДУ
6	с нарушениями умственного развития	ДУ

3.4. Состояние доступности основных структурно-функциональных зон

№ п/п	Основные структурно-функциональные зоны	Состояние доступности, в том числе для основных категорий инвалидов**	Приложение	
			№ на плане	№ фото
1	Территория, прилегающая к зданию (участок)	ВНД		1
2	Вход (входы) в здание	ВНД		2
3	Путь (пути) движения внутри здания (в т.ч. пути эвакуации)	ДУ-И (Г, У), ВНД-И (К, С, О)		3,4
4	Зона целевого назначения здания (целевого посещения объекта)	ДП-И (О, У), ВНД-И (К, С, Г)		
5	Санитарно-гигиенические помещения	ДП-И (Г, У), ВНД-И (К, О, С)		9
6	Система информации и связи (на всех зонах)	ДП-И (К, О, Г), ВНД-И (С, У)		
7	Пути движения к объекту (от остановки транспорта)	ДП-И (О, Г, У), ВНД-И (К, С)		

3.5. ИТОГОВОЕ ЗАКЛЮЧЕНИЕ о состоянии доступности ОСИ:

Объект признан временно недоступным для всех категорий инвалидов. Для обеспечения условной доступности для инвалидов с нарушениями слуха рекомендуется обеспечить размещение визуальной информации на входе на территорию, в здание, организацию сурдоперевода и установить индукционную систему (переносную) при оказании услуг. Наличие информации на всех зонах, в том числе на ясном языке, обеспечит полную доступность для инвалидов с умственными нарушениями. Организация ситуационной помощи на входе, путях движения и зоне оказания услуг позволит добиться условной доступности для инвалидов, передвигающихся на креслах-колясках. Для инвалидов с иными нарушениями опорно-двигательного аппарата можно добиться полной доступности объекта при регулировке работы доводчика для обеспечения закрывания калитки не менее 5 секунд, приведения в соответствие с нормативными требованиями системы визуальной информации на всех зонах, а также обустройства санитарно-гигиенических помещений (туалета и душевой). Вопрос доступности объекта для инвалидов с нарушением зрения может решаться путем оказания ситуативной помощи на всех зонах, а также при комплексном развитии системы информации на объекте с использованием контрастных и тактильных направляющих на всех путях движения, дублировании основной информации

рельефно-точечным шрифтом и акустической информацией. В результате чего может быть достигнута условная доступность объекта для граждан с нарушениями зрения. Но, в связи с тем, что на объекте эвакуационные лестницы 3 типа, для всех групп инвалидов возможна только условная доступность (СП 59.13330.2012. «Доступность зданий и сооружений для маломобильных групп населения. Актуализированная редакция СНиП 35-01-2001», утвержденный Приказом Минрегиона России от 27 декабря 2011 г. № 605, п. 5.2.32).

4. Управленческое решение (проект)

4.1. Рекомендации по адаптации основных структурных элементов объекта:

№ п \п	Основные структурно-функциональные зоны объекта	Рекомендации по адаптации объекта (вид работы)*
1	Территория, прилегающая к зданию (участок)	Индивидуальное решение с ТСР
2	Вход (входы) в здание	Ремонт (капитальный)
3	Путь (пути) движения внутри здания (в т.ч. пути эвакуации)	Ремонт (капитальный), индивидуальное решение с ТСР
4	Зона целевого назначения здания (целевого посещения объекта)	Ремонт (капитальный), индивидуальное решение с ТСР
5	Санитарно-гигиенические помещения	Ремонт (капитальный), индивидуальное решение с ТСР
6	Система информации на объекте (на всех зонах)	Ремонт (капитальный), индивидуальное решение с ТСР
7	Пути движения к объекту (от остановки транспорта)	Ремонт (капитальный), индивидуальное решение с ТСР
8.	Все зоны и участки	Индивидуальное решение с ТСР

4.2. Период проведения работ: _____

в рамках исполнения : _____

(указывается наименование документа: программы, плана)

4.3 Ожидаемый результат (по состоянию доступности) после выполнения работ по адаптации:_____

Оценка результата исполнения программы, плана (по состоянию доступности): _____

4.4. Для принятия решения требуется, не требуется *(нужное подчеркнуть)*:
4.4.1. согласование на Комиссии _____
_____
(наименование Комиссии по координации деятельности в сфере обеспечения доступной среды жизнедеятельности для инвалидов и других МГН)
4.4.2. согласование работ с надзорными органами (*в сфере проектирования и строительства, архитектуры, охраны памятников, другое - указать)*
_____
_____
4.4.3. техническая экспертиза; разработка проектно-сметной документации;
4.4.4. согласование с вышестоящей организацией (собственником объекта);
4.4.5. согласование с общественными организациями инвалидов _____;
4.4.6. другое _____.

Имеется заключение уполномоченной организации о состоянии доступности объекта (*наименование документа и выдавшей его организации, дата*), прилагается: нет
_____
_____

4.7. Информация может быть размещена (обновлена) на Карте доступности субъекта Российской Федерации_____
_____
(наименование сайта, портала)

5. Особые отметки

ПРИЛОЖЕНИЯ:

Результаты обследования:

1. Территории, прилегающей к объекту	на 1 л.
2. Входа (входов) в здание	на 1 л.
3. Путей движения в здании	на 1 л.
4. Зоны целевого назначения объекта	на 1 л.
5. Санитарно-гигиенических помещений	на 1 л.
6. Системы информации (и связи) на объекте	на 1 л.

Результаты фотофиксации на объекте на 6 л.
Поэтажные планы на 2 л.
Другое (в том числе дополнительная информация о путях движения к объекту)_____
_____

Руководитель комиссии: Заведующий МБДОУ № 167 Семененко Н.Ю. _____
(Должность, Ф.И.О.) (Подпись)

Члены комиссии:
Заместитель заведующего по АХЧ Щербак В.Т. _____
(Должность, Ф.И.О.) (Подпись)

Руководитель структурного подразделения Пунтус И.А. _____
(Должность, Ф.И.О.) (Подпись)

В том числе:
представитель общественных
организаций инвалидов: Председатель местной организации общероссийской общественной организации «Всероссийское общество инвалидов» (ВОИ) Ленинского района Качаев А.В. _____
(Должность, Ф.И.О.) (Подпись)

Управленческое решение согласовано « » _____20___г.
(протокол №1) Комиссией по проведению обследования и паспортизации здания МБДОУ № 167.

Приложение 1
к Акту обследования ОСИ к паспорту
доступности ОСИ
№ _____
от «___» _____ 20___ г.

I Результаты обследования:

1. Территории, прилегающей к зданию (участка)

Муниципальное бюджетное дошкольное образовательное учреждение «Детский сад №167 общеразвивающего вида с приоритетным осуществлением деятельности по социально-личностному направлению развития детей». 660014, Россия, Красноярский край, г. Красноярск, пр. им. газеты «Красноярский рабочий», д. 52 А, тел. 264-39-23

№ п/п	Наименование функционально-планировочного элемента	Наличие элемента			Выявленные нарушения и замечания		Работы по адаптации объектов	
		есть/ нет	№ на плане	№ фото	Содержание	Значимо для инвалида (категория)	Содержание	Виды работ
1.1	Вход (входы) на территорию	есть	1	1	Звуковое, световое оповещение	Все	Требуется установка	ТСР, орг.
1.2	Путь (пути) движения на территории	есть	2	2	отсутствие контрастной и тактильной направляющей на путях	С	-нанесение контрастной и тактильной направляющей на путях -организация ситуативной помощи	ТР, орг.
1.3	Лестница (наружная)	Нет			Перила	ДП- И (С)		
1.4	Пандус (наружный)	Нет				ДП- И (О,С,К)	Требуется установка	
1.5	Автостоянка и парковка	Нет			-	-	-	-
	ОБЩИЕ требования к зоне							

II Заключение по зоне:

Наименование структурно-функциональной зоны	Состояние доступности* (к пункту 3.4 Акта обследования ОСИ)	Приложение		Рекомендации по адаптации (вид работы)** к пункту 4.1 Акта обследования ОСИ
		№ на плане	№ фото	
Территория, прилегающая к зданию	ВНД-В	1,2	1,2	Текущий ремонт, ТСР

* указывается: ДП-В - доступно полностью всем; ДП-И (К, О, С, Г, У) – доступно полностью избирательно (указать категории инвалидов); ДЧ-В - доступно частично всем; ДЧ-И (К, О, С, Г, У) – доступно частично избирательно (указать категории инвалидов); ДУ - доступно условно, ВНД - недоступно

**указывается один из вариантов: не нуждается; ремонт (текущий, капитальный); индивидуальное решение с ТСР; технические решения невозможны – организация альтернативной формы обслуживания

Комментарий к заключению:
Наличие информации об объекте обеспечит полную доступность для всех категорий на входе на территорию. Регулировка работы доводчика для обеспечения закрывания калитки не менее 5 секунд позволит добиться полной доступности для инвалидов, передвигающихся на креслах-колясках и инвалидов с иными нарушениями опорно-двигательного аппарата. Для решения вопросов доступности объекта для инвалидов с нарушением зрения может решаться на первом этапе путем оказания ситуативной помощи, что обеспечит условную доступность; с использованием контрастных и тактильных направляющих на путях движения, может быть достигнута полная доступность объекта для граждан с нарушениями зрения.

Приложение 2
к Акту обследования ОСИ к паспорту
доступности ОСИ №_____
от «___» _____ 20___ г.

I Результаты обследования:
2. Входа (входов) в здание

Муниципальное бюджетное дошкольное образовательное учреждение «Детский сад №167 общеразвивающего вида с приоритетным осуществлением деятельности по социально-личностному направлению развития детей», 660014, Россия, Красноярский край, г. Красноярск, пр. им. газеты «Красноярский рабочий», д. 52 А, тел. 264-39-23

№ п/п	Наименование функционально-планировочного элемента	Наличие элемента			Выявленные нарушения и замечания		Работы по адаптации объектов	
		есть/ нет	№ на плане	№ фото	Содержание	Значимо для инвалида (категория)	Содержание	Виды работ
2.1	Лестница (наружная)	нет						
2.2	Пандус (наружный)	нет						
2.3	Входная площадка (перед дверью)	есть	3	3	- нет информации об ОСИ -отсутствует тактильная полоса за 0,8 м.	Все	-оказание ситуативной помощи -размещение информации со стороны дверной ручки с дублированием рельефными знаками -размещение тактильной полосы за 0,8 м. до площадки	ТР, ТСР, орг
2.4	Дверь (входная)	есть	4	3	Звуковое, световое оповещение	О, К, С	-оказание ситуативной помощи - нанесение контрастной маркировки по периметру дверного проема	ТР, орг
2.5	Тамбур	есть	5	4	-небольшие габариты - поручни	К	-оказание ситуационной помощи	Орг.
	ОБЩИЕ требования к зоне							

II Заключение по зоне:

Наименование структурно-функциональной зоны	Состояние доступности* (к пункту 3.4 Акта обследования ОСИ)	Приложение		Рекомендации по адаптации (вид работы)** к пункту 4.1 Акта обследования ОСИ
		№ на плане	№ фото	
Вход (входы) в здание	ВНД - В	3,4,5	3,4	Текущий ремонт, ТСР, организационные мероприятия

* указывается: ДП-В - доступно полностью всем; ДП-И (К, О, С, Г, У) – доступно полностью избирательно (указать категории инвалидов); ДЧ-В - доступно частично всем; ДЧ-И (К, О, С, Г, У) – доступно частично избирательно (указать категории инвалидов); ДУ - доступно условно, ВНД - недоступно

Комментарий к заключению:
Наличие ясной информации об объекте обеспечит полную доступность для всех категорий на входе. Организация ситуационной помощи на входе в здание позволит добиться условной доступности для инвалидов, передвигающихся на креслах-колясках. Для инвалидов с иными нарушениями опорно-двигательного аппарата можно добиться полной доступности объекта при замене дверной ручки на скобообразную. Вопрос доступности объекта для инвалидов с нарушением зрения может решаться на первом этапе путем оказания ситуативной помощи, что обеспечит условную доступность; при использовании контрастных и тактильных полос, дублировании основной информации рельефно-точечным шрифтом может быть достигнута полная доступность объекта для граждан с нарушениями зрения.

Приложение 3
к Акту обследования ОСИ к паспорту
доступности ОСИ № _____
от «___» _____ 20___ г.

I Результаты обследования:

3. Пути (путей) движения внутри здания (в т.ч. путей эвакуации)

Муниципальное бюджетное дошкольное образовательное учреждение «Детский сад №167 общеразвивающего вида с приоритетным осуществлением деятельности по социально-личностному направлению развития детей». 660014, Россия, Красноярский край, г. Красноярск, пр. им. газеты «Красноярский рабочий», д. 52 А, тел. 264-39-23

№ п/п	Наименование функционально-планировочного элемента	Наличие элемента			Выявленные нарушения и замечания		Работы по адаптации объектов	
		есть/ нет	№ на плане	№ фото	Содержание	Значимо для инвалида (категория)	Содержание	Виды работ
3.1	Коридор (вестибюль, зона ожидания, галерея)	есть	6	5	- отсутствие предупредитель-ной информации о препятствиях - звуковое, световое оповещение	ДЧ-И (С, Г, У)	-нанесение визуальной предупредитель ной информации в виде контрастно окрашенной поверхности	ТР
3.2	Лестница (внутри здания)	есть	7	6	-нет контрастной маркировки крайних ступеней -отсутствие на поручнях перил рельефных обозначений этажей, а также предупредительн ых полос об окончании перил.	ДП-В	-оказание ситуационной помощи - нанесение контрастной маркировки на проступь крайних ступеней -разместить на поручнях перил рельефные обозначения этажей, а также предупредитель ные полосы об окончании перил.	ТСР, ТР, орг
3.3	Пандус (внутри здания)	Нет			Технические решения невозможны	ВНД	Технические решения невозможны	
3.4	Лифт пассажирский (или подъемник)	Нет			Технические решения невозможны	ВНД	Технические решения невозможны	
3.5	Дверь	есть	8	7	-наличие порога более 2,5см.	ДП-В	-оказание ситуационной помощи	ТСР, орг

3.6	Пути эвакуации (в т.ч. зоны безопасности)	есть	9	8	Необходимы доработки - отсутствие предупредительной информации о препятствиях -на втором этаже эвакуационные лестницы 3 типа	ДП-В	-нанесение визуальной предупредительной информации в виде контрастно окрашенной поверхности -оказание ситуационной помощи -индивидуальное решение с ТСР	
	ОБЩИЕ требования к зоне							

II Заключение по зоне:

Наименование структурно-функциональной зоны	Состояние доступности* (к пункту 3.4 Акта обследования ОСИ)	Приложение		Рекомендации по адаптации (вид работы)** к пункту 4.1 Акта обследования ОСИ
		№ на плане	№ фото	
Пути движения внутри здания (в т.ч. пути эвакуации)	ДУ-И (Г, У), ВНД (К, С, О)	6,7,8,9	5,6,7, 8	Текущий ремонт, ТСР, организационные мероприятия

* указывается: ДП-В - доступно полностью всем; ДП-И (К, О, С, Г, У) – доступно полностью избирательно (указать категории инвалидов); ДЧ-В - доступно частично всем; ДЧ-И (К, О, С, Г, У) – доступно частично избирательно (указать категории инвалидов); ДУ - доступно условно, ВНД - недоступно

** указывается один из вариантов: не нуждается; ремонт (текущий, капитальный); индивидуальное решение с ТСР; технические решения невозможны – организация альтернативной формы обслуживания

Комментарий к заключению:

Организация ситуационной помощи, использование переносного пандуса и подъемного устройства на путях движения и в зоне оказания услуг позволит добиться условной доступности для инвалидов, передвигающихся на креслах-колясках. Для инвалидов с иными нарушениями опорно-двигательного аппарата можно добиться полной доступности объекта путем обустройства санитарно-гигиенического помещения (туалета и душевой). Для решения вопросов доступности объекта для инвалидов с нарушением зрения может решаться на первом этапе путем оказания ситуативной помощи на всех зонах, что обеспечит условную доступность. При комплексном развитии системы информации на объекте с использованием контрастных и тактильных направляющих на всех путях движения, дублировании основной информации рельефно-точечным шрифтом может быть достигнута полная доступность объекта для граждан с нарушениями зрения. Но, в связи с тем, что на объекте эвакуационные лестницы 3 типа, для всех групп инвалидов возможна только условная доступность (СП 59.13330.2012. «Доступность зданий и сооружений для маломобильных групп населения. Актуализированная редакция СНиП 35-01-2001», утвержденный Приказом Минрегиона России от 27 декабря 2011 г. № 605, п. 5.2.32).

Приложение 4 (I)
к Акту обследования ОСИ к паспорту
доступности ОСИ № _____
от «___» _____ 20___ г.

I Результаты обследования:
4. Зоны целевого назначения здания (целевого посещения объекта)
Вариант I – зона обслуживания инвалидов

Муниципальное бюджетное дошкольное образовательное учреждение «Детский сад №167 общеразвивающего вида с приоритетным осуществлением деятельности по социально-личностному направлению развития детей». 660014, Россия, Красноярский край, г. Красноярск, пр. им. газеты «Красноярский рабочий», д. 52 А, тел. 264-39-23

№ п/п	Наименование функционально-планировочного элемента	Наличие элемента			Выявленные нарушения и замечания		Работы по адаптации объектов	
		есть/ нет	№ на плане	№ фото	Содержание	Значимо для инвалида (категория)	Содержание	Виды работ
4.1	Кабинетная форма обслуживания	нет			-	ВНД		
4.2	Зальная форма обслуживания	есть	10	8	-информация (или способ её подачи) не приспособлен для инвалидов, -лестница на пути в музыкальный зал -отсутствие контрастной поверхности на первой и последней ступенях лестничного пролета	ДПВ	- установить индукционную систему (переносную) -оказание ситуационной помощи -нанесение контрастной поверхности на первой и последней ступенях лестничного пролета	ТР, ТСР, орг.
4.3	Прилавочная форма обслуживания	нет						
4.4	Форма обслуживания с перемещением по маршруту	нет						
4.5	Кабина индивидуального обслуживания	нет						
	ОБЩИЕ требования к зоне							

II Заключение по зоне:

Наименование структурно-функциональной зоны	Состояние доступности* (к пункту 3.4 Акта обследования ОСИ)	Приложение		Рекомендации по адаптации (вид работы)** к пункту 4.1 Акта обследования ОСИ
		№ на плане	№ фото	
Зоны целевого назначения здания (целевого посещения объекта)	ДП-И (У), ВНД (С, О, К, Г)	10	8	Текущий ремонт, ТСР, организационные мероприятия

* указывается: ДП-В - доступно полностью всем; ДП-И (К, О, С, Г, У) – доступно полностью избирательно (указать категории инвалидов); ДЧ-В - доступно частично всем; ДЧ-И (К, О, С, Г, У) – доступно частично избирательно (указать категории инвалидов); ДУ - доступно условно, ВНД - недоступно

**указывается один из вариантов: не нуждается; ремонт (текущий, капитальный); индивидуальное решение с ТСР; технические решения невозможны – организация альтернативной формы обслуживания

Комментарий к заключению:

Для обеспечения условной доступности для инвалидов с нарушениями слуха рекомендуется использовать индукционную систему (переносную) при оказании услуг и организацию сурдоперевода. Организация ситуационной помощи в зоне оказания услуг позволит добиться условной доступности для инвалидов, передвигающихся на креслах-колясках. Для решения вопросов доступности объекта для инвалидов с нарушением зрения может решаться на первом этапе путем оказания ситуативной помощи на всех зонах, что обеспечит условную доступность; при комплексном развитии системы информации на объекте с использованием контрастных и тактильных направляющих на всех путях движения, дублировании основной информации рельефно-точечным шрифтом и акустической информацией может быть достигнута полная доступность объекта для граждан с нарушениями зрения.

Приложение 5
к Акту обследования ОСИ к паспорту
доступности ОСИ № _____
от «___» _____ 20___ г.

I Результаты обследования:
5. Санитарно-гигиенических помещений

Муниципальное бюджетное дошкольное образовательное учреждение «Детский сад №167 общеразвивающего вида с приоритетным осуществлением деятельности по социально-личностному направлению развития детей». 660014, Россия, Красноярский край, г. Красноярск, пр. им. газеты «Красноярский рабочий», д. 52 А, тел. 264-39-23

№ п/п	Наименование функционально-планировочного элемента	Наличие элемента			Выявленные нарушения и замечания		Работы по адаптации объектов	
		есть/ нет	№ на плане	№ фото	Содержание	Значимо для инвалида (категория)	Содержание	Виды работ
5.1	Туалетная комната	есть	11	9	-небольшие габариты комнаты -отсутствует свободное пространство рядом с унитазом -отсутствуют крючки для костылей, тростей -отсутствуют поручни у унитаза и раковины -отсутствует контрастная и тактильная направляющая к унитазу -нет системы тревожной сигнализации,	К, О, С	-устройство креплений для костылей и тростей -установка поручней у раковины и унитаза - нанесение контрастной и тактильной направляющей к унитазу -организация ситуационной помощи -оборудовать системой тревожной сигнализации, обеспечивающей связь с помещением администрации объекта -установить водопроводные краны с рычажной рукояткой	ТСР, ТР, орг

5.2	Душевая/ ванная комната	нет						
5.3	Бытовая комната (гардеробная)	нет						
	ОБЩИЕ требования к зоне				-отсутствие у дверей санитарно-бытового помещения специальных знаков (в том числе рельефные) на высоте 1,35 м.		-разместить у дверей санитарно-бытового помещения специальные знаки (в том числе рельефные) на высоте 1,35 м.	

II Заключение по зоне:

Наименование структурно-функциональной зоны	Состояние доступности* (к пункту 3.4 Акта обследования ОСИ)	Приложение		Рекомендации по адаптации (вид работы)** к пункту 4.1 Акта обследования ОСИ
		№ на плане	№ фото	
Санитарно-гигиенические помещения	ДП-И (Г, У) ВНД (К, О, С)	11	9	Текущий ремонт, ТСР, организационные мероприятия

* указывается: ДП-В - доступно полностью всем; ДП-И (К, О, С, Г, У) – доступно полностью избирательно (указать категории инвалидов); ДЧ-В - доступно частично всем; ДЧ-И (К, О, С, Г, У) – доступно частично избирательно (указать категории инвалидов); ДУ - доступно условно, ВНД - недоступно

**указывается один из вариантов: не нуждается; ремонт (текущий, капитальный); индивидуальное решение с ТСР; технические решения невозможны – организация альтернативной формы обслуживания

Комментарий к заключению:_____

Приложение 6
к Акту обследования ОСИ к паспорту
доступности ОСИ № _____
от «___» _____ 20___ г.

I Результаты обследования:
6. Системы информации на объекте

Муниципальное бюджетное дошкольное образовательное учреждение «Детский сад №167 общеразвивающего вида с приоритетным осуществлением деятельности по социально-личностному направлению развития детей». 660014, Россия, Красноярский край, г. Красноярск, пр. им. газеты «Красноярский рабочий», д. 52 А, тел. 264-39-23

№ п/п	Наименование функционально-планировочного элемента	Наличие элемента			Выявленные нарушения и замечания		Работы по адаптации объектов	
		есть/ нет	№ на плане	№ фото	Содержание	Значимо для инвалида (категория)	Содержание	Виды работ
6.1	Визуальные средства	нет			Необходимы устранения	ДЧ-И (К, О, Г, У)	Требуется установка	
6.2	Акустические средства	нет			Необходимы устранения -отсутствие индукционной системы (переносную) и сурдоперевода	Г	- установить индукционную систему (переносную) и организовать сурдоперевод	ТСР, орг
6.3	Тактильные средства	нет			Необходимы устранения -отсутствие дублирования информации тактильными средствами	С	-организовать дублирование информации тактильными средствами -организация ситуационной помощи	ТСР, огр
	ОБЩИЕ требования к зоне							

II Заключение по зоне:

Наименование структурно-функциональной зоны	Состояние доступности* (к пункту 3.4 Акта обследования ОСИ)	Приложение		Рекомендации по адаптации (вид работы)** к пункту 4.1 Акта обследования ОСИ
		№ на плане	№ фото	
Система информации на объекте	ВНД - В			ТСР, организационные мероприятия

* указывается: ДП-В - доступно полностью всем; ДП-И (К, О, С, Г, У) – доступно полностью избирательно (указать категории инвалидов); ДЧ-В - доступно частично всем; ДЧ-И (К, О, С, Г, У) – доступно частично избирательно (указать категории инвалидов); ДУ - доступно условно, ВНД - недоступно

**указывается один из вариантов: не нуждается; ремонт (текущий, капитальный); индивидуальное решение с ТСР; технические решения невозможны – организация альтернативной формы обслуживания

Комментарий к заключению:

Для обеспечения условной доступности для инвалидов с нарушениями слуха рекомендуется обеспечить размещение визуальной информации на входе на территорию, в здание и установить индукционную систему (переносную) и организацию сурдоперевода при оказании услуг. Наличие информации на всех зонах, в том числе на ясном языке, обеспечит полную доступность для инвалидов с умственными нарушениями. Для решения вопросов доступности объекта для инвалидов с нарушением зрения может решаться на первом этапе путем оказания ситуативной помощи на всех зонах, что обеспечит условную доступность; при комплексном развитии системы информации на объекте с использованием контрастных и тактильных направляющих на всех путях движения, дублировании основной информации рельефно-точечным шрифтом и акустической информацией может быть достигнута полная доступность объекта для граждан с нарушениями зрения.

РЕЕСТР ОБЪЕКТОВ СОЦИАЛЬНОЙ ИНФРАСТРУКТУРЫ И УСЛУГ

в приоритетных сферах жизнедеятельности инвалидов и других маломобильных групп населения

Часть 2

	3. Состояние доступности объекта			4. Управленческое решение					
№№ п/п	Вариант обустройства объекта[1]	Состояние доступности (в т.ч. для различных категорий инвалидов)[2]	Нуждаемость и очередность адаптации	Виды работ по адаптации[3]	Плановый период (срок) исполнения	Ожидаемый результат (по состоянию доступности)[4]	Дата контроля	Результаты контроля[5]	Дата актуализации информации на Карте доступности субъекта Российской Федерации
1	12	13	14	15	16	17	18	19	20
1	Б	ВНД		Индивидуальное решение с ТСР	-	ДЧ-В	-	ДЧ-В	-

[1] указывается один из вариантов: «А», «Б».

[2] указывается: ДП-В - доступен полностью всем; ДП-И (К, О, С, Г, У) - доступен полностью избирательно (указать, каким категориям инвалидов); ДЧ-В - доступен частично всем; ДЧ-И (К, О, С, Г, У) – доступен частично избирательно (указать категории инвалидов); ДУ - доступно условно, ВНД – недоступно.

[3] указывается один из вариантов (видов работ): не нуждается; ремонт (текущий, капитальный); индивидуальное решение с ТСР; технические решения невозможны – организация альтернативной формы обслуживания.

[4] указывается: ДП-В - доступен полностью всем; ДП-И (К, О, С, Г, У) - доступен полностью избирательно (указать, каким категориям инвалидов); ДЧ-В - доступен частично всем; ДЧ-И (К, О, С, Г, У) – доступен частично избирательно (указать категории инвалидов); ДУ - доступно условно.

[5] дается оценка результата исполнения плановых мероприятий в сравнении с ожидаемыми результатами (по состоянию доступности) – аналогично гр.17.

* указывается: ДП-В - доступно полностью всем; ДП-И (К, О, С, Г, У) – доступно полностью избирательно (указать категории инвалидов); ДЧ-В - доступно частично всем; ДЧ-И (К, О, С, Г, У) – доступно частично избирательно (указать категории инвалидов); ДУ - доступно условно, ВНД - недоступно

**указывается один из вариантов: не нуждается; ремонт (текущий, капитальный); индивидуальное решение с ТСР; технические решения невозможны – организация альтернативной формы обслуживания

Комментарий к заключению:_____

РЕЕСТР ОБЪЕКТОВ СОЦИАЛЬНОЙ ИНФРАСТРУКТУРЫ И УСЛУГ

в приоритетных сферах жизнедеятельности инвалидов и других маломобильных групп населения Часть 1

	1. Общие сведения об объекте						2. Характеристика деятельности (по обслуживанию населения)			
№ п/п	Наименование (вид) ОСИ	Адрес ОСИ	№ паспорта доступности ОСИ	Название организации, расположенной на ОСИ	Форма собственности	Вышестоящая организация	Виды оказываемых услуг	Категории населения	Категории инвалидов	Исполнитель ИПР (да, нет)
1	2	3	4	5	6	7	8	9	10	11
1	МБДОУ № 15	Город Красноярск, пр. им. газеты Красноярский рабочий 52 А	1	Муниципальное бюджетное дошкольное образовательное учреждение «Детский сад № 15 общеразвивающего вида с приоритетным осуществлением деятельности по художественно-эстетическому направлению развития детей»	Муниципальная	Главное управление образования администрации города Красноярска Территориальный отдел по Ленинскому району	Образовательная услуга	Дети дошкольного возраста от 3 до 7 лет	«ребенок-инвалид»	да

Примечание: Внутренняя структура Реестра ОСИ (разделы по строкам) формируется в виде сгруппированного списка по основным (приоритетным) сферам жизнедеятельности инвалидов и других МГН:

1 раздел – объекты здравоохранения
2 раздел - объекты образования
3 раздел - объекты социальной защиты населения
4 раздел - объекты физической культуры и спорта
5 раздел - объекты культуры
6 раздел – объекты связи и информации
7 раздел – объекты транспорта и дорожно-транспортной инфраструктуры
8 раздел – жилые здания и помещения
9 раздел - объекты потребительского рынка и сферы услуг
10 раздел – места приложения труда (специализированные предприятия и организации, специальные рабочие места для инвалидов)

А

Красноярский рабочий 52а Красноярске

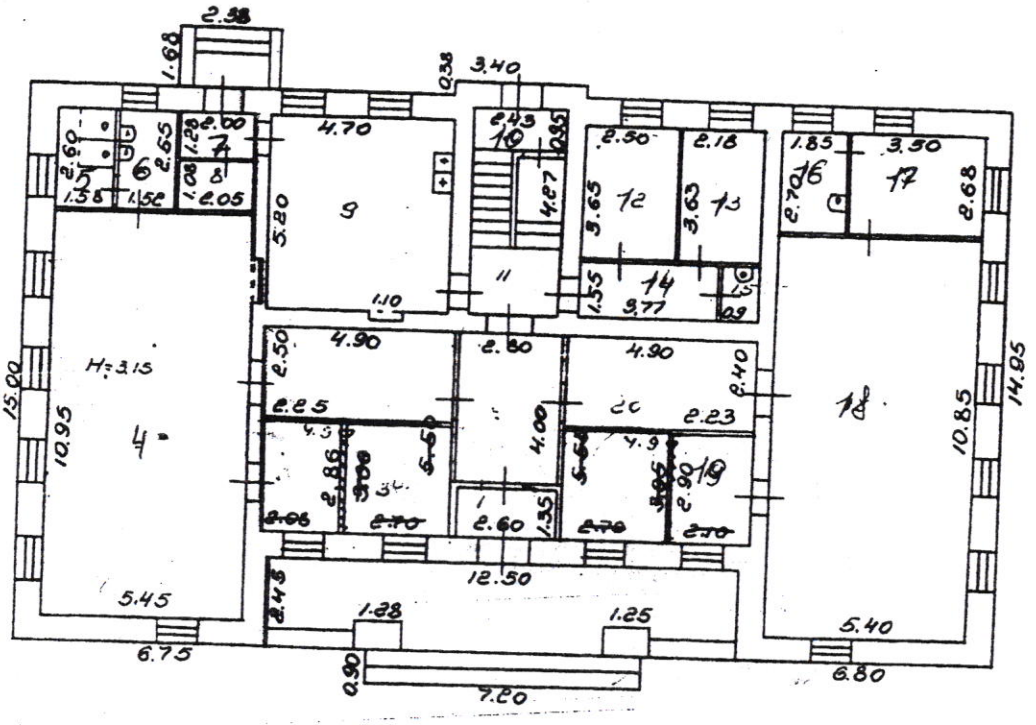

0.70

1.08

0.82 × 2.00

тек. изм. нет
21.03.94

Калугина

14 декабря 7

2 этаж

ул. Красноярский рабочий 52а

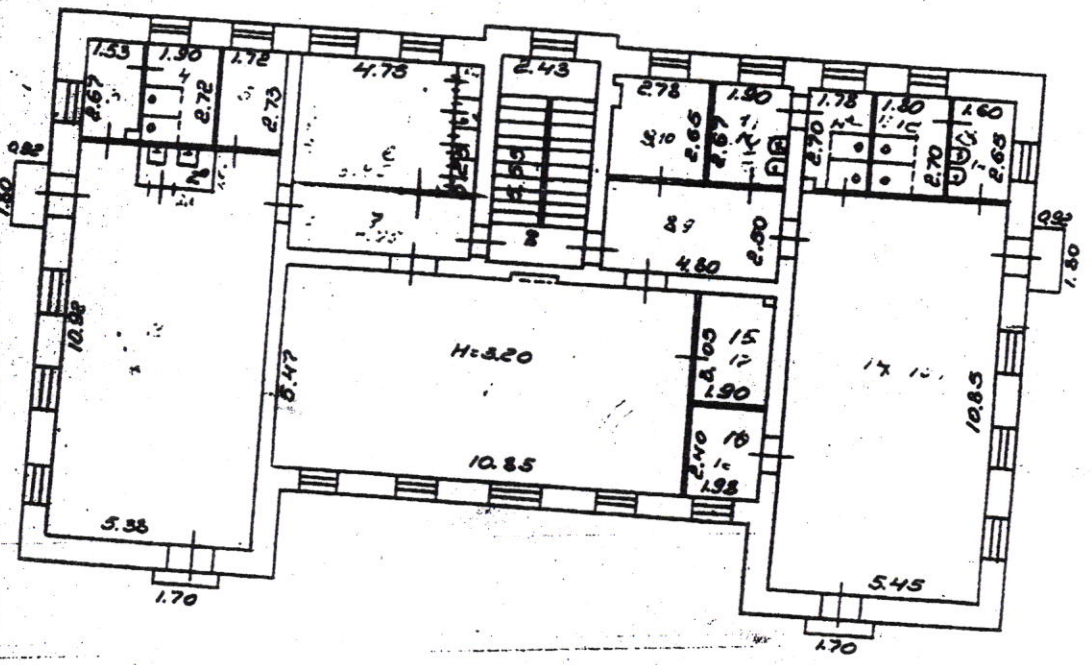

Тек. изм. нет
21.03.95

ФОТО № 1

ФОТО № 2

ФОТО № 3

ФОТО № 4

ФОТО № 5

ФОТО № 6

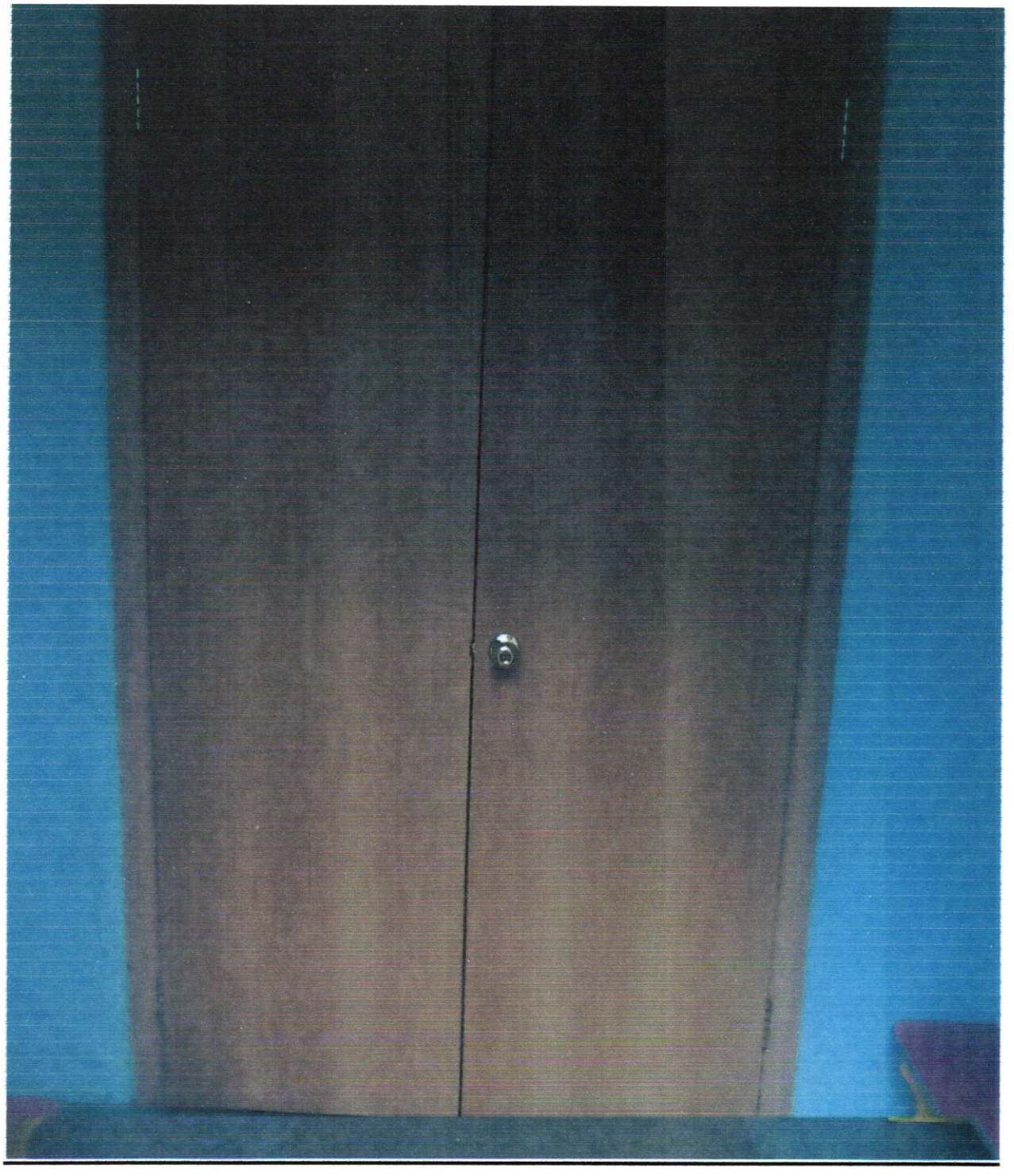

ФОТО № 7

ФОТО № 8

ФОТО № 9